Купить квартиру за 8 230 000 рублей на Ворошилова улица, д.34

Самарская область, Городской округ Тольятти, Тольятти, Ворошилова улица, д.34

8 230 000 Р
115 915Р за м^2

71.00 м^2	45.00 м^2	8.00 м^2	4 из 5
Общая	Жилая	Кухня	Этаж

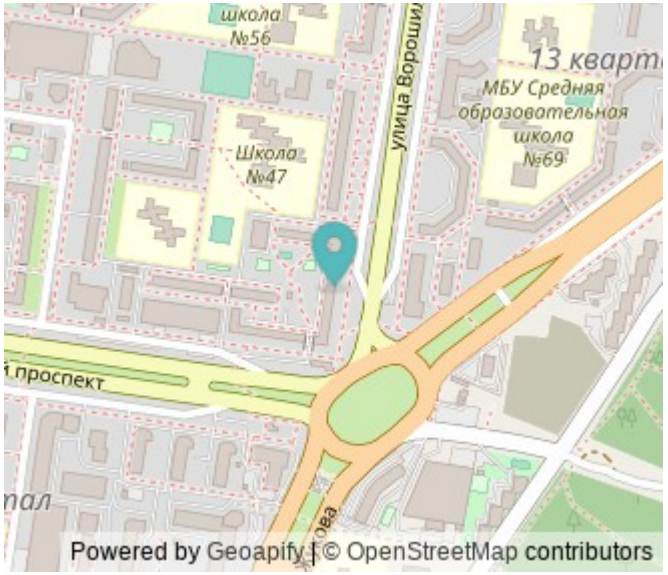

4 комн. квартира по ул. Ворошилова. Общей площадью: 71.00 кв.м. Предлагаю к Вашему вниманию прекрасную 4-х ком квартиру улучшенной планировки на 4 этаже в кирпичном доме. Деревянные двери, натяжные потолки, ламинат, шкаф-купе в прихожей. Общая площадь квартиры составляет 71 квадратных метров, что позволит комфортно разместиться даже большой семье. Квартира расположена на 4 этаже 5-этажного дома, что обеспечивает прекрасный вид из окон и отсутствие лишнего шума от проезжающих машин. В квартире четыре просторные комнаты, что позволит разместиться всем членам семьи с комфортом. Кухня также имеет достаточно места для установки обеденного стола и кухонной мебели. Квартира имеет удобную планировку, что позволит ее новым владельцам воплотить любые дизайнерские идеи. Окна квартиры выходят на две стороны, что обеспечивает естественное освещение в течение всего дня. В квартире выполнен качественный ремонт, использованы только экологически чистые материалы. В квартире установлены новые санитарные и электрические системы. Инфраструктура вокруг дома развита хорошо. В шаговой доступности расположены магазины, супермаркеты, аптеки, банки, детские сады и школы. Также рядом находятся парки, скверы и спортивные площадки, где можно проводить время с семьей и друзьями. Для любителей активного ...

0 с 21.12.2024, обновлен 24.08.2025

Продавец: Раиса Рифатовна

Телефон: +79649730788

Характеристики
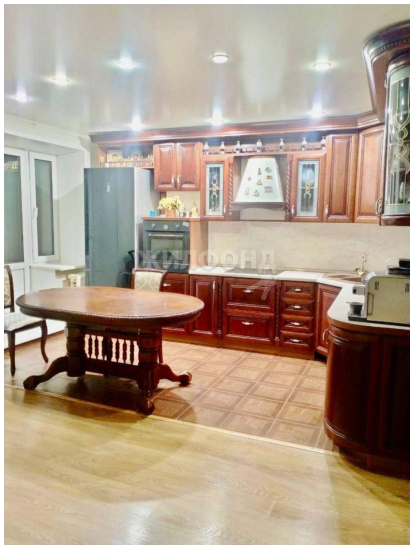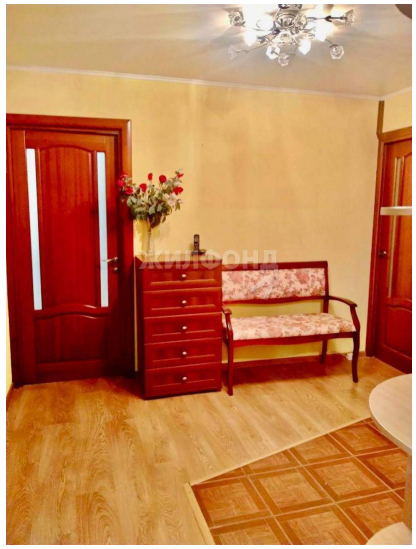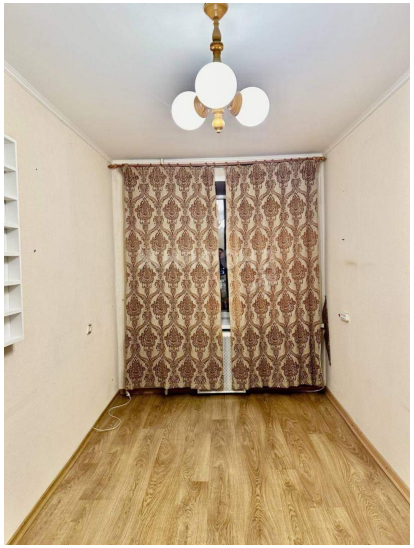
Количество комнат	4	Тип дома	кирпичный
Этаж	4	Этажей всего	5
Наличие телефона	да	Наличие балкона	да
Санузел	раздельный с/у	Площадь жилая	45.00 кв. м
Площадь кухни	8.00 кв. м	Отделка	под ключ (чистовая)
Вид из окон	во двор