Купить квартиру за 3 450 000 рублей на Тополиная улица, д.47

Самарская область, Городской округ Тольятти, Тольятти, Тополиная улица, д.47

3 450 000 Р
88 462Р за м^2

39.00 м^2	20.00 м^2	12.00 м^2	1 из 9
Общая	Жилая	Кухня	Этаж

1 комн. квартира по ул. Тополиная. Общей площадью: 39.00 кв.м. Продается типовая однокомнатная квартира Квартира является идеальным вариантом для тех, кто хочет приобрести свое первое жилье или для семейной пары. Она имеет удобную планировку, которая позволит вам организовать пространство по своему вкусу. В квартире есть все необходимое для комфортного проживания: кухонный гарнитур, санузел, балкон. Но не только сама квартира является преимуществом этого объекта. Ведь вокруг дома расположена развитая инфраструктура, которая сделает вашу жизнь еще более комфортной. В шаговой доступности находятся магазины, супермаркеты, аптеки, банки, детские сады и школы. Также в нескольких минутах ходьбы расположен парк, где можно прогуляться и насладиться природой. Для тех, кто предпочитает активный образ жизни, в районе есть спортивные комплексы, фитнес-центры и бассейн. Для любителей культурного досуга рядом с домом расположены кинотеатры и театры. Удобная транспортная доступность также является важным преимуществом этого объекта. Рядом с домом находятся остановки общественного транспорта, откуда можно легко добраться до любой точки города. Также в нескольких минутах езды находится станция метро, что позволит быстро добраться до центра города или других районов. Не упустите возможность ...

0 с 18.02.2025, обновлен 24.08.2025

Продавец: Дмитрий Александрович

Телефон: +79649909065

Характеристики
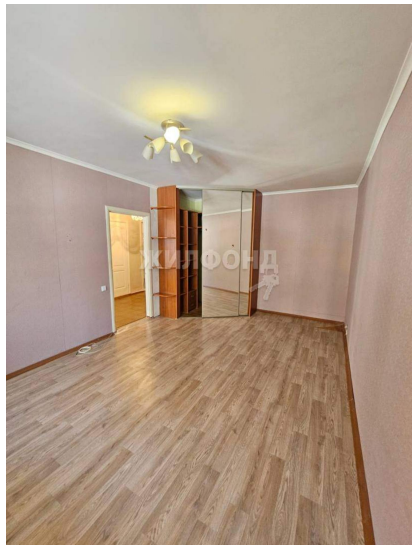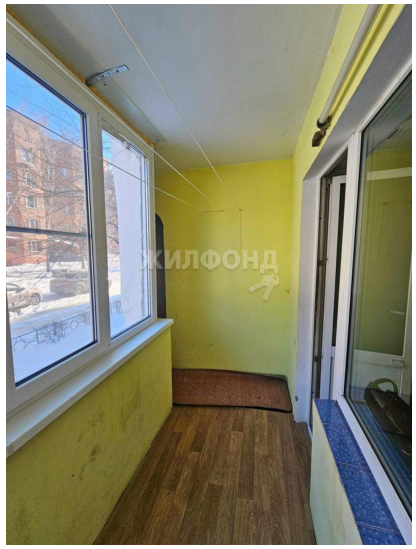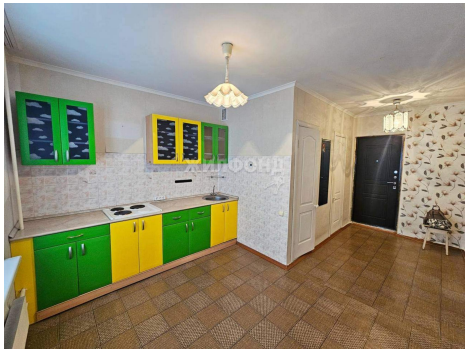
Количество комнат	1	Тип дома	панельный
Этаж	1	Этажей всего	9
Наличие телефона	да	Наличие балкона	да
Наличие лифта	пассажирский лифт	Санузел	раздельный с/у
Площадь жилая	20.00 кв. м	Площадь кухни	12.00 кв. м
Отделка	под ключ (чистовая)	Вид из окон	во двор
Наличие мусоропровода	да