Купить квартиру за 4 400 000 рублей на ул Ушакова, 44

Самарская область, Городской округ Тольятти, Тольятти, ул Ушакова, 44

4 400 000 Р
78 571Р за м^2

56.00 м^2	6.00 м^2	3 из 5
Общая	Кухня	Этаж

Продажа хорошей, теплой, уютной квартиры в прекрасном месте города, рядом лес!!!Квартира располагается на третьем этаже, в кирпичном доме, очень теплая и уютная!Расположение дома внутри квартала, благодаря чему нет шума и грязи от проезжей части!Квартира в нормальном состоянии - заезжай и живи.В квартире остается все, что на фотографиях.Очень хорошие, дружелюбные соседи.В шаговой доступности остановки общественного транспорта, детские сады, школы, поликлиники, больницы, театр, продуктовые магазины, рынок Журавль, лес и все необходимое для комфортной жизни! Один взрослый собственник.

0 с 03.06.2025, обновлен 03.06.2025

Продавец: Идрисова Анна Александровна

Телефон: +79050175469

Характеристики
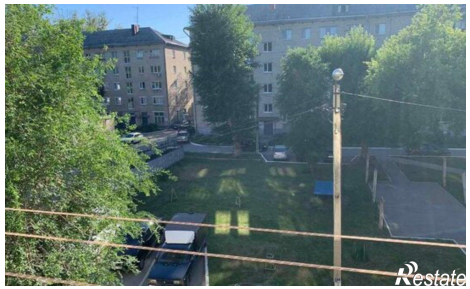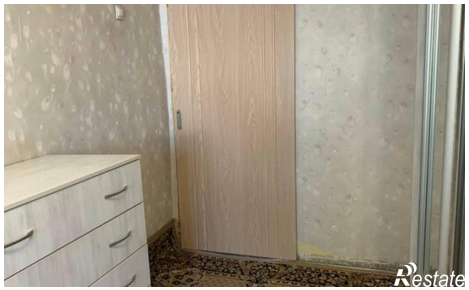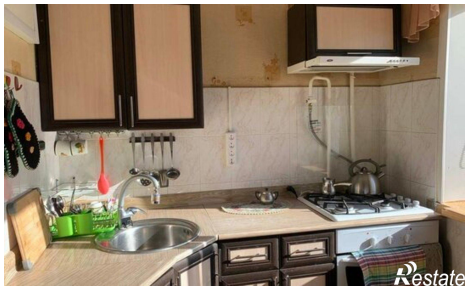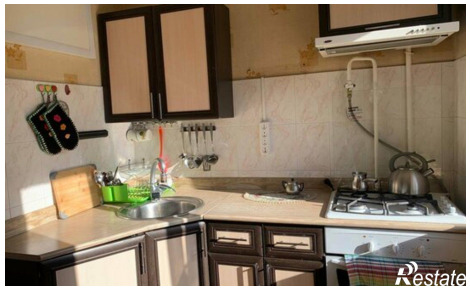
Количество комнат	3	Этаж	3
Этажей всего	5	Площадь кухни	6.00 кв. м