Купить квартиру за 5 600 000 рублей на ул Революционная, 51

Самарская область, Городской округ Тольятти, Тольятти, ул Революционная, 51

5 600 000 Р
124 444Р за м^2

45.00 м^2	17.00 м^2	10.00 м^2	1 из 10
Общая	Жилая	Кухня	Этаж

Продается уютная и стильная 1-комнатная квартира с евроремонтом, идеально подойдет для комфортного проживания. Общая площадь 45м2 позволит вам создать уютное пространство по своему вкусу. Жилая площадь 17м2 и просторная кухня 10м2 обеспечат вам всю необходимую функциональность. Расположенный рядом с новой набережной и лесом, этот дом станет вашим уединенным уголком в шумном городе. Наслаждайтесь свежим воздухом, прогулками по лесным тропинкам и активным отдыхом на природе в любое время года. В шаговой доступности находятся торговый центр Вега , кафе, рестораны, фитнес-залы и ночные клубы - все для вашего комфорта и развлечения. Удобная транспортная развязка позволит вам легко добраться до любой точки города, а остановки общественного транспорта находятся прямо у дома. Квартира без каких-либо обременений и долгов, один собственник. Код пользователя: 171671 Номер в базе: 8067323

0 с 11.06.2025, обновлен 11.06.2025

Продавец: Собственник

Телефон: +79871600735

Характеристики
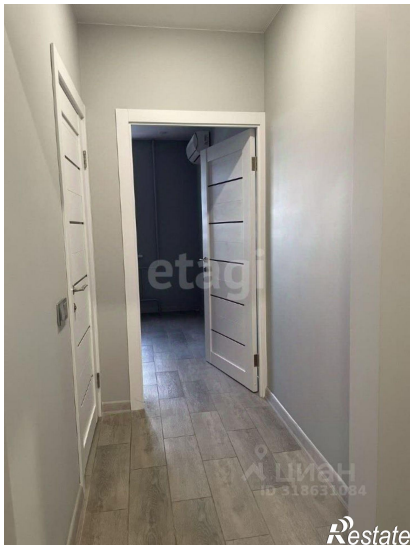
Количество комнат	1	Тип дома	панельный
Этаж	1	Этажей всего	10
Площадь жилая	17.00 кв. м	Площадь кухни	10.00 кв. м