Купить квартиру за 5 200 000 рублей на ул Юбилейная, 27

Самарская область, Городской округ Тольятти, Тольятти, ул Юбилейная, 27

5 200 000 Р
104 000Р за м^2

50.00 м^2	30.00 м^2	9.00 м^2	8 из 9
Общая	Жилая	Кухня	Этаж

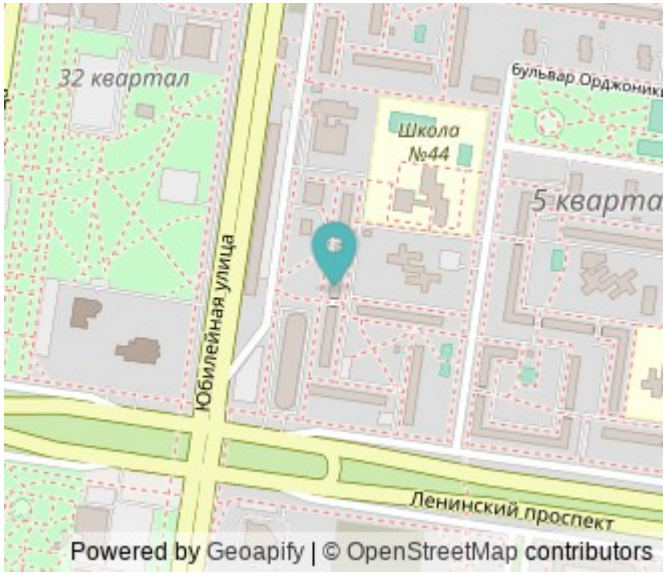

Арт. 107728933 Это не просто квартира это готовая концепция жизни для тех, кто привык выбирать лучшее. Здесь каждая деталь продумана за вас. Квартира с панорамными видами в 5-м квартале готовое решение для взыскательных покупателей! Для тех, кто ценит безупречность во всем Ключевые преимущества: • Авторский ремонт с продуманной эргономикой пространства • Панорамное остекление ваш личный кинозал с меняющимися городскими пейзажами • Дизайнерская кухня с техникой премиум-класса (остается новым владельцам) • Застекленный балкон идеальное место для утреннего кофе с видом на город. Для ценителей: Тишина и приватность благодаря удачной планировке Элегантная отделка в нейтральных тонах готовый canvas для вашего стиля Премиальные материалы от напольных покрытий до сантехники. Локация Автозаводского района: • 3 минуты до остановки • Много парковочных мест • Образовательные учреждения в пешей доступности • Гастрономические и retail-объекты в шаговой доступности Инвестиционный потенциал: Высокая ликвидность объекта Перспективный район с растущей стоимостью квадратного метра Стабильный спрос на аренду в этом сегменте. Показ по предварительной договоренности

0 с 18.06.2025, обновлен 18.06.2025

Продавец: Собственник

Телефон: +79893057794

Характеристики

Количество комнат	2	Тип дома	панельный
Этаж	8	Этажей всего	9
Площадь жилая	30.00 кв. м	Площадь комнат	12.00 кв. м
Площадь кухни	9.00 кв. м		

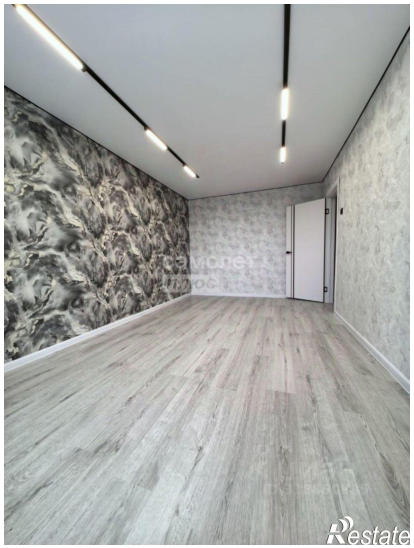
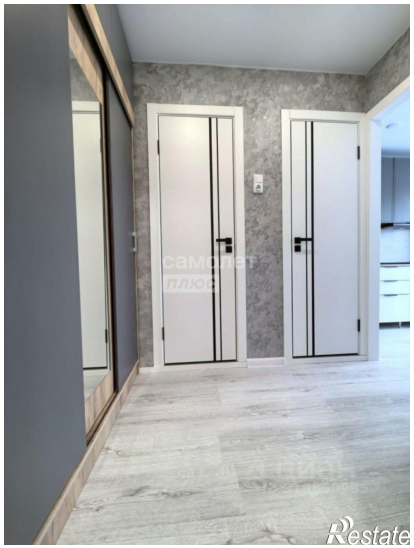

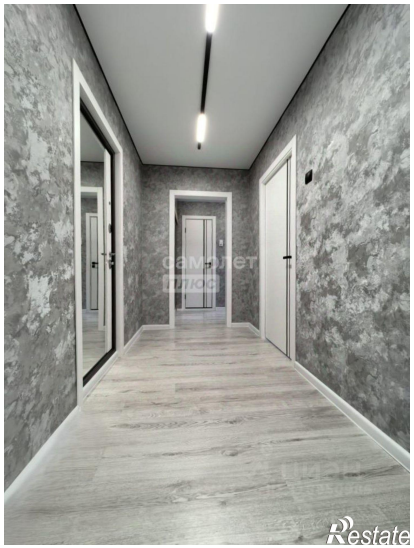
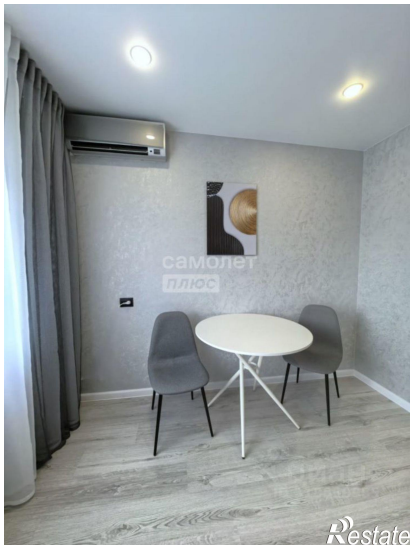

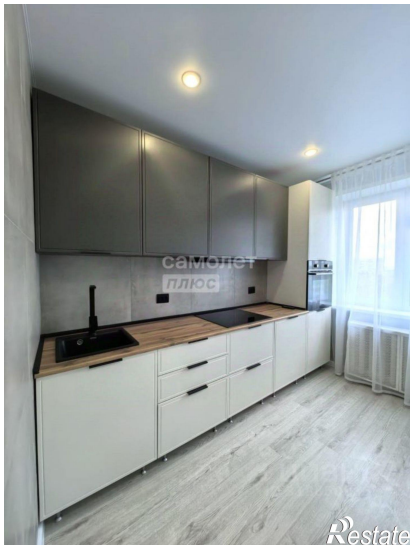
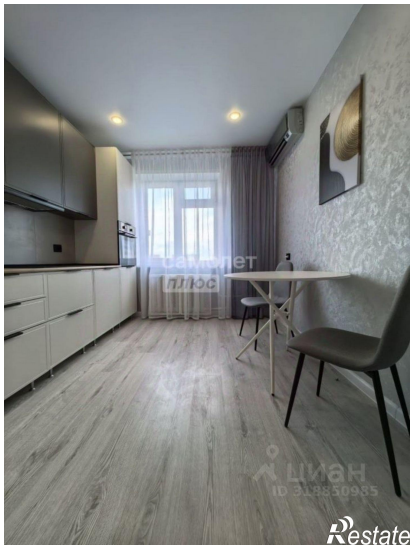

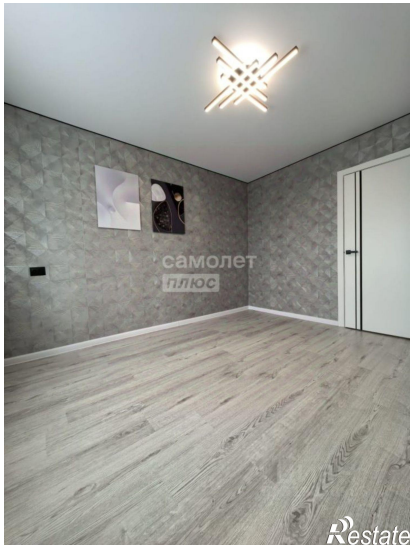
самолет
плюс
Restate

Restate