Купить квартиру за 5 000 000 рублей на ул Куйбышева, 44

Самарская область, Городской округ Тольятти, Тольятти, ул Куйбышева, 44

5 000 000 Р
75 758Р за м^2

66.00 м^2	43.00 м^2	8.00 м^2	3 из 9
Общая	Жилая	Кухня	Этаж

Продам квартиру московской планировки. В квартире сделан современный ремонт, выдержанный в спокойной цветовой гамме. Квартира содержится в идеальном состоянии и чистоте, и не требует никаких дополнительных вложений. Расположение квартиры: не торцевая, на комфортном этаже, позволяющем, при желании, не пользоваться лифтом. Соседи приятные, семейные люди. Расположение дома очень удобное (внутри квартала): с одной стороны вдалеке от шумных дорог, с другой стороны до ближайшей остановки неспешным шагом 5 минут ходьбы, поблизости Магнит, небольшой рынок, др.магазины, дет.сад, школа 85. В собственности более 10 лет, взрослый собственник, без долгов и обременений. Быстрый выход на сделку - себе вариант подобрали. По просмотру звоните, согласуем удобное для вас время показа (на сообщения нет возможности оперативно отвечать).

0 с 04.07.2025, обновлен 04.07.2025

Продавец: Собственник

Телефон: +79179400975

Характеристики

Количество комнат	3	Тип дома	панельный
Этаж	3	Этажей всего	9
Площадь жилая	43.00 кв. м	Площадь кухни	8.00 кв. м

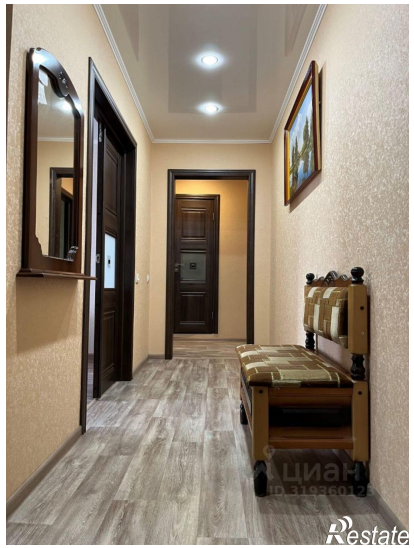

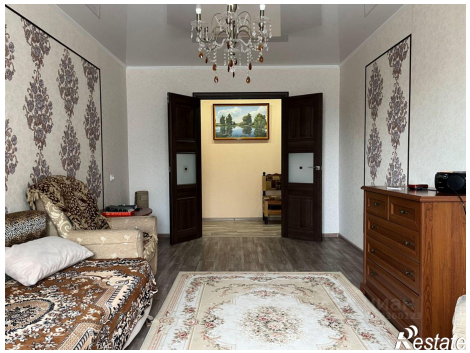

Restate

Restate