Купить квартиру за 4 200 000 рублей на ул Зеленая, 5

Самарская область, Городской округ Тольятти, Тольятти, ул Зеленая, 5

4 200 000 Р
84 000Р за м^2

50.00 м^2	30.00 м^2	9.00 м^2	3 из 9
Общая	Жилая	Кухня	Этаж

Предлагается к продаже уютная двухкомнатная квартира московской планировки. Квартире требуется косм. ремонт, что даёт вам отличную возможность создать интерьер по собственному вкусу и воплотить в жизнь любые дизайнерские идеи. Планировка включает в себя две светлые комнаты, кухню, балкон и отдельный санузел. Окна квартиры выходят во двор, поэтому в квартире будет тихо и спокойно. Дом находится в хорошем состоянии, в нём установлен пассажирский лифт и есть мусоропровод, что делает проживание ещё более комфортным. Наземная парковка позволяет без проблем разместить ваш автомобиль рядом с домом. В шаговой доступности от дома находятся школы, детские сады и медицинские учреждения, что делает квартиру отличным выбором для семей с детьми. Рядом также расположены магазины, где можно быстро приобрести всё необходимое для жизни. Квартира продаётся по договору купли-продажи тремя взрослыми собственниками. Возможна покупка в ипотеку. Объект без обременений, без долгов, все документы готовы к сделке. Звоните и записывайтесь на просмотр, чтобы увидеть все преимущества этой квартиры своими глазами. Не упустите шанс приобрести жильё с отличным потенциалом для создания уюта и комфорта!

0 с 07.07.2025, обновлен 07.07.2025

Продавец: Собственник

Телефон: +79178267844

Характеристики

Количество комнат	2	Тип дома	панельный
Этаж	3	Этажей всего	9
Площадь жилая	30.00 кв. м	Площадь кухни	9.00 кв. м

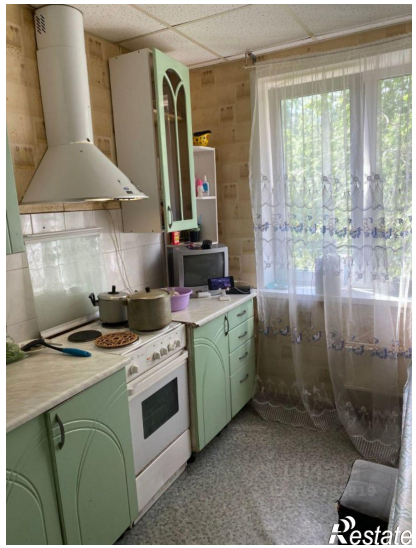
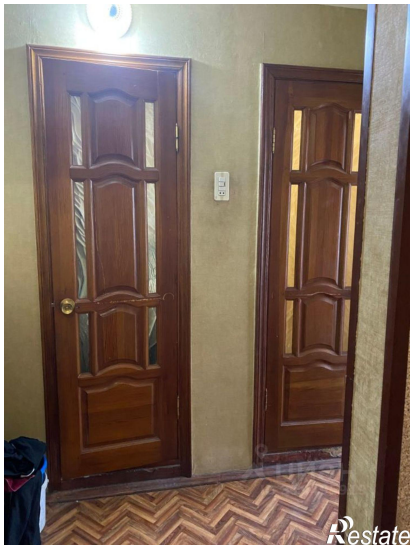
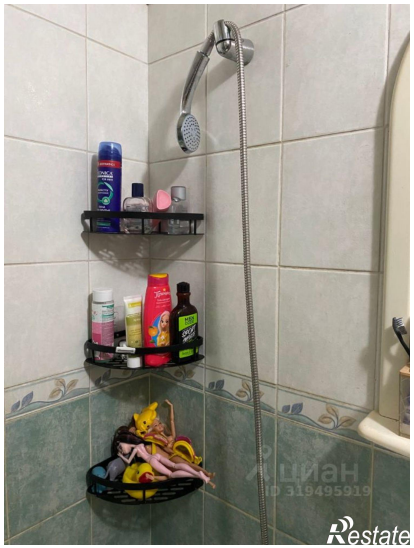
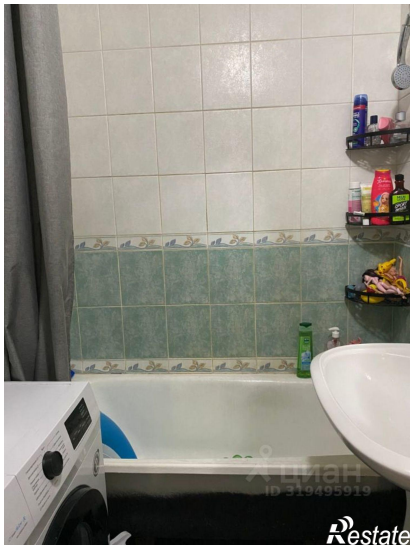
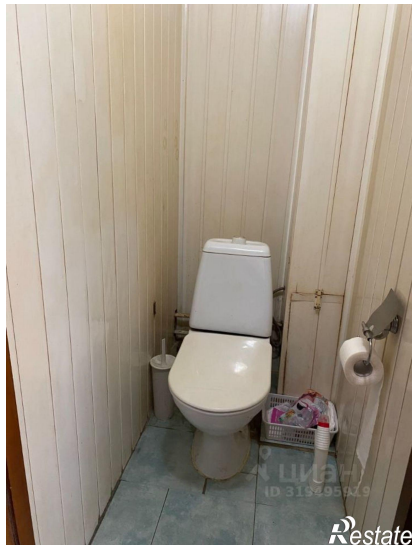
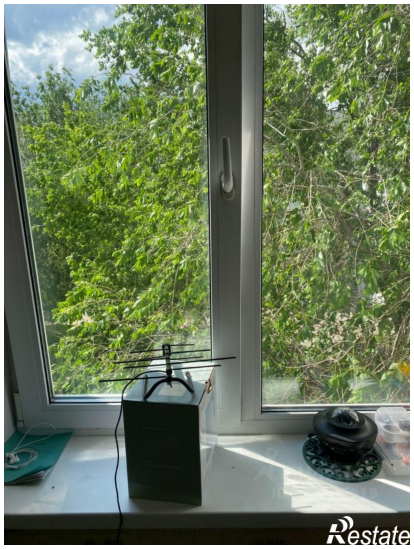

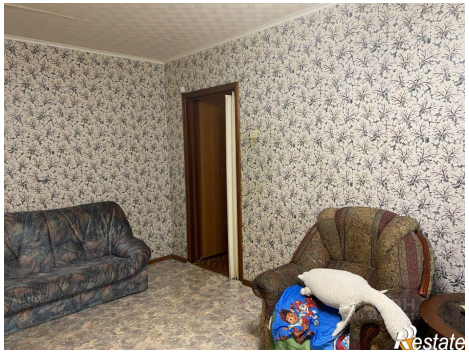
Restate

Restate