Купить помещение свободного назначения за 95 000 000 рублей на Лесопарковое шоссе

Самарская область, Городской округ Тольятти, Тольятти, Лесопарковое шоссе

95 000 000 Р
40 426Р за м^2

2350.00 м^2
Общая

1 из 1
Этаж

Земельный участок ,площадь - 13 358 кв. м разрешенное использование - туристическое обслуживание (5.2.1); спорт (5.1) зарегистрированные строения: Дом отдыха 676,7 кв.м.-1 эт. + цокольный этаж, Вспомогательное здание- 416,1 кв.м., банкетный зал 277 кв.м. до 130 человек, 16 домиков от 4 до 25 человек, площадью 0т 25 до 150 кв.м., возможно смену назначения -под сдачу домиков в аренду. Технологическое подключение: 1) электроснабжение - технические условия № 288э от 27.05.2003, мощность 190,0 кВт 2) водоснабжение и водоотведение технические условия №288вк от 16.06.2003г., объем водопотребления - 250 м3/сут, объем стоков 82 м3/сут 3) газоснабжение 22,500 тыс м3

0 с 24.07.2024, обновлен 27.08.2025

Продавец: ТРИЭЛ-СЕРВИС

Телефон: +79272150273

Характеристики
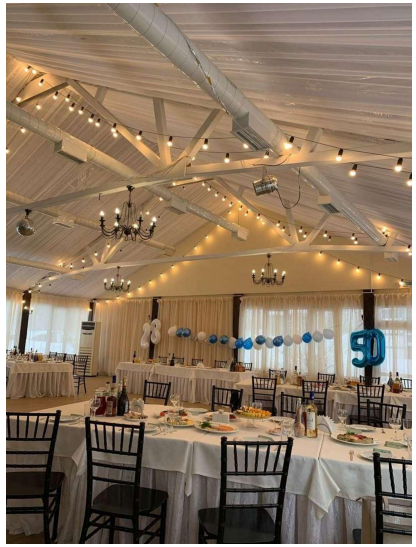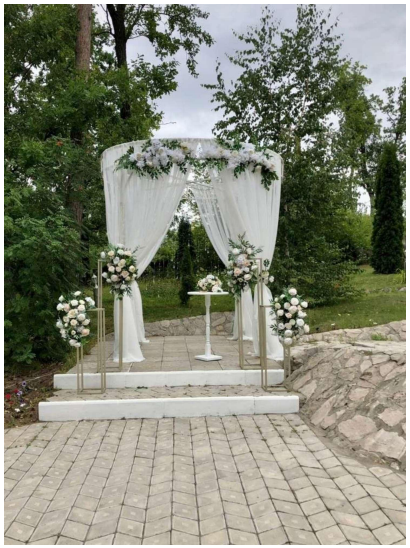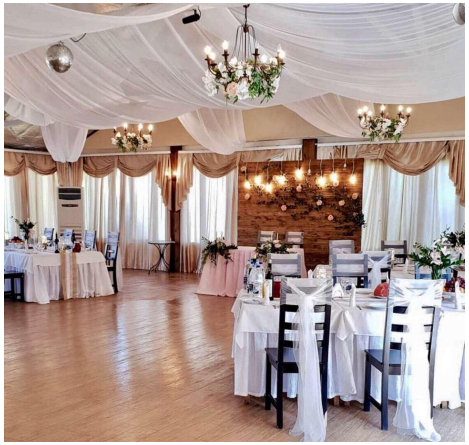
Этажей всего	1	Этаж	1